Brandkamp

Brand kamp
worldwide

2026

Chrysanthemen

Chrysanthemums · Chrysanten

Herzlich Willkommen in der Brandkamp Chrysanthemen-Welt 2026!

Brandkamp Management
Christiane Appl, Stefan Brandkamp, Silvia Brandkamp, Hubert Brandkamp

Sie halten unser neues Chrysanthemen Sortiment für die Saison 2026 in Ihren Händen. Wir wünschen Ihnen viel Freude mit unseren Neuheiten und vielen bewährten Sorten.

Das Familienunternehmen Jungpflanzen Brandkamp steht seit 65 Jahren für Qualität und Innovation und so möchten wir Ihnen auch im nächsten Jahr mit unseren Jungpflanzen und unserer Beratung eine erfolgreiche Kultur ermöglichen.

Lassen Sie sich von der Schönheit und Vielfalt der Chrysanthemen inspirieren und zögern Sie nicht, sich bei Fragen oder Anliegen an uns zu wenden – wir sind jederzeit gerne für Sie da.

Ihr Brandkamp - Team

Welcom to the Brandkamp Chrysanthemum world 2026!

You are holding our new chrysanthemum range for the 2026 season in your hands. We hope you enjoy our new products and many well known varieties.

The family business Jungpflanzen Brandkamp has stood for quality and innovation for 65 years, and we would like to ensure that you can enjoy a successful cultivation next year with our young plants and our advice.

Be inspired by the beauty and variety of chrysanthemums and don't hesitate to contact us if you have any questions or concerns - we are always happy to help.

Your Brandkamp team

Welkom in Brandkamps Chrysanten wereld 2026!

Me deze Katalogus bieden wij u nieuwe en ook het vaste sortiment aan van diverse chrysanten voor het jaar 2026. Het famillie bedrijf bestaat nu inmiddels als 65 jaren en staan garant voor kwaliteit en nieuwe produkten en soorten.

Graag staan wij ook in het volgende jaar ter beschikking met roaad en daad.

Door de veelzijdigheld van de chrysanten, door hun mogelijkheden, kleuren en vormen junnen wij u velen nieuwe ideen geven.

Uw Brandkamp team

Inhalt · *Contents · Inhoud*

Seite 11-33 — Multiflora
Garden Mums
Bolchrysanten

Seite 34 — Ajanthemum **Panama**
Ajania

Seite 35-44 — Topfchrysanthemen
Pot-Chrysanthemums
Potchrysanten

Seite 45-62 — Schnittchrysanthemen
Cut-Chrysanthemums
Snijchrysanten

Seite 63-71 — Normalkultur Schnitt-Chrysanthemen
Seasonal Cut-Chrysanthemums
Normaalteelt snijchrysanten

Seite 72-73 — Kalender
Calendar
Kalender

Seite 74-76 — Vertriebspartner
Selling Consultans
Verkooppartner

Seite 76 — Legende
Legend
Legende

Nachhaltiger Pflanzenschutz ·

Sustainable Plant Protection · Duurzame gewasbescherming

Viele unserer Sorten werden von der unabhängigen Landwirtschafskammer NRW auf ihre Anfälligkeit gegen Chrysanthemen-Weißrost und auf den Befall durch Thripse geprüft.
Die Ergebnisse finden Sie direkt an den Sorten. Denn so können wir Ihnen Informationen für einen reduzierten Pestizideinsatz und damit für einen nachhaltigeren Pflanzenschutz bieten. Nach den uns vorliegenden Ergebnissen haben wir daher die Sorten wie folgt gekennzeichnet:

Many of our varieties are tested by the independent Chamber of Agriculture North Rhine-Westphalia (Germnay) for their susceptibility to chrysanthemum white rust and infestation by thrips.
You will find the results directly on the varieties. This enables us to provide you with information for reduced pesticide use and thus for more sustainable plant protection. According to the results available to us, we have therefore labelled the varieties as follows:

Veel von onze soorten worden van de Duitse onafhankelijke ministerie van land en tuinbouw noordrijn westfalen getest , op o.a Chrysanthemen roest en ook op de gevoeligheid van trips.
De resultaten staan steeds bij de soorten vermeldt.
Op deze manier kunt u het gebruik van chemische middelen reducieren en zorgen voor een duurzame teelt. Op basis van de beschikbare resultaten hebben we de variëteiten daarom als volgt gelabeld:

PTR	PR	RR
wenig thripsanfällig *partial thrips resistant* *weinig tripsgevoelig*	wenig rostempfindlich *partial resistant* *minder roestgevoelig*	rostresistent *whiterust resistant* *roestresistent*

GLP und GEP
Prüfstelle

Deutscher Pflanzenschutzdienst

German Plant Protection Service

Bescheinigung

Certificate

Amtliche Versuchseinrichtung für die Prüfung der Wirksamkeit von Pflanzenschutzmitteln gemäß der Verordnung (EG) Nr. 1107/2009

Officially organisation for efficacy testing of plant protection products according to the Regulation (EG) Nr. 1107/2009

Hiermit wird bestätigt, dass die Versuchseinrichtung

It is hereby certified that the testing organization

Direktor der Landwirtschaftskammer
Nordrhein-Westfalen
als Landesbeauftragter
Pflanzenschutzdienst

mit Sitz in

with site in

50765 Köln
Gartenstraße 11

eine amtliche Einrichtung für die Prüfung der Wirksamkeit von Pflanzenschutzmitteln im Sinne des § 8 Abs. 6 der Pflanzenschutzmittel-verordnung und gemäß der Verordnung (EG) Nr. 1107/2009 ist.

is an official organisation for efficacy testing of plant protection products according to § 8 Abs. 6 of the Plant Protection Ordinance and the Regulation (EC) No. 1107/2009.

Ministerium für Landwirtschaft
und Verbraucherschutz
des Landes Nordrhein-Westfalen

Düsseldorf, den 06.08.2024
Ort, Datum

i. A.
Unterschrift

Züchtung · *Breeding · Veredeling*

Labor · *Laboratory · Laboratorium*

Unsere gewissenhafte Arbeit in unserem Labor ist die Basis für Ihren Kulturerfolg.

Our conscientious work in our laboratory is the basis for your cultural success.

Ons gewetensvol werk in ons laboratorium is de basis voor uw succes.

Ein starkes Team - in Afrika und in Anholt

South Production Uganda

Unter der afrikanischen Sonne in Uganda wachsen starke und gesunde Stecklinge unter der fachmännischen Leitung unserer Mitarbeiter Vorort.

Strong and healthy cuttings are growing under the African sun in Uganda. The expert guidance of our local staff guarantees a consistent quality.

Onder de afrikaanse zon, in Oeganda groeien sterke gezonde stekken. Dit gebeurd onder de vakkundige leiding van ons personeel ter plekke.

South Production Manager
Calleb Bonyo

CEO
Hubert Brandkamp

We all work together for your success

Bei Brandkamp gibt es auch:

Brandkamp also offers:

Brandkamp biedt ook:

For more information:

Beddingplant catalog · www.brandkamp.de · phone: +49 2874 91 36 0

Calibrachoa callibell® Trailing Star Purple(s)

Fuchsia Jollies® Nevian (s)

Pelargonium Solfaro® Salvo (s)

Tropic Cocktail (s)

Dahlia Dalitza Big Violet Eye (s)

unbewurzelter Steckling
unrooted cuttings
ongewortelde stekken

84er Tray

126er Tray

104er Tray

12cm Pot

Bei Brandkamp gibt es auch:

Brandkamp also offers:

Brandkamp biedt ook:

For more information:

Hydrangea catalog

www.brandkamp.de

phone: +49 2874 91 36 0

NHS New Blue Pink (S)

NHS New Blue (S)

NHS White Crisp (S)

Lieferformen · *Delivery forms · Levervormentartalom*

Wir liefern Ihnen unbewurzelte und bewurzelte Stecklinge in bester Qualität.

We supply unrooted and rooted cuttings in best quality.

Wij leveren u ongewortelde en bewortelde stekken in een uitstekende kwaliteit.

unbewurzelte Stecklinge

unrooted cuttings

ongewortelde stekken

Unsere Steckroboter sorgen für ein gleichbleibendes und perfektes Steckergebnis

Our cutting planters ensure a consistent and perfect plug result

Onze stekrobots zorgen voor en consistent en perfect stek rultaat

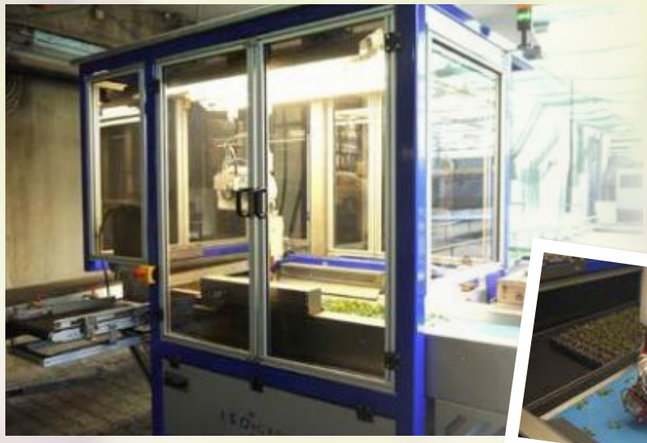

104er Multitray

Erdpressballen

Nur lieferbar in Deutschland, Belgien und den Niederlanden

Only available in Germany, Begium and Netherlands

Allen leverbaar in Duitsland, Belgie en Nederland

Multiflora tricolore

Chrysanthemum indicum

Matching Mixes
for your colorful life

Multiflora tricolore 66er Tray LW 16-26

lieferbar in diesem Sortiment · *available in this assortment* · *leverbaar in dit sortiment*

Bransound Mix 35 36
Bransound Yellow
Bransound Dark Orange
Bransound Purple
1

Branroyal Mix 37 38
Branroyal Yellow
Branroyal Pink
Branroyal Scarlet
2

Branfountain Mix 38 39
Branfountain White
Branfountain Yellow
Branfountain Pink
3

Branpetit Mix 39 40
Branpetit Gold
Branpetit Pink
Branpetit Red
4

Branglobe Mix 40 41
Branglobe White
Branglobe Yellow
Branglobe Pink
5

Branperfect Mix 2 41 42
Branperfect Ice
Branperfect Pink
Branlion
6

Matching Mixes
for your colorful life

Stecken Sie Ihre eigenen Mixe! Sorten, die sich dafür am besten eignen, finden Sie auf den nächsten Seiten mit Hilfe dieses Zeichens:

Stick your own mixes! *The varieties that are best suited for mixes can be found on the following pages with the help of this symbol:*

Steekt u uw eigen mix*, soorten die het beste bij elkaar passen vindt u op de volgende pagina's , met de hulp van dit teken:*

Multiflora Netze Lefilet®

Für besonders große Kübel. **In 2 Größen bei uns erhältlich!**

For extra large pots. ***Available in two sizes!***

Voor extra grote planten. ***In 2 mogelijke maten leverbaar.***

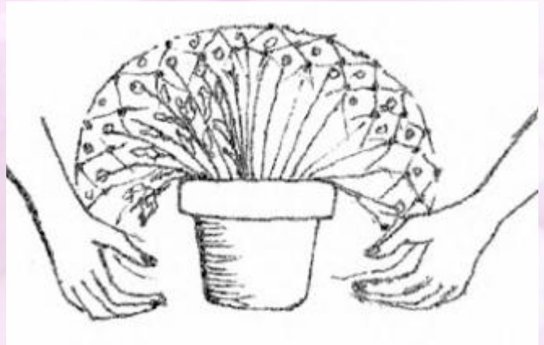

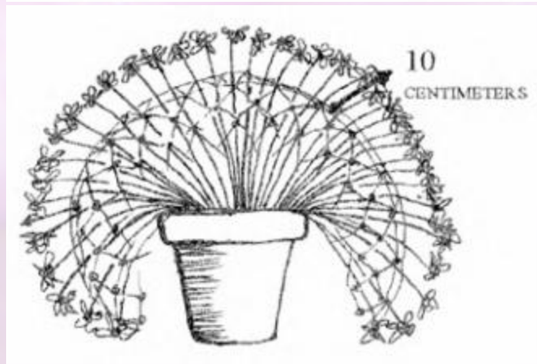

- 55 x 55cm => Ø 50-60cm
- 75 x 75cm => Ø 70-80cm

Chrysanthemum indicum

Bewurzelte Multiflora im Vließtopf:

Alle Multiflora Jungpflanzen werden im Vliestopf bewurzelt.

=> Einheitliche Jungpflanzen: leicht und schnell zu verarbeiten

Rooted multiflora in a fleece pot:

All multiflora young plants are rooted in fleece pots.

=> uniform young plants, easy and quick to process.

Bewortelde bolchrysanten in een paperplug.

De bolschrysanten worden in een paperplug beworteld

=> Gelijkmatige jonge planten , makkelijk en snel verwerkbaar

Strenges Zuchtziel ist die Uniformität => Für eine einfache und erfolgreiche Kultur!

The strict breeding goal is uniformity => For a simple and successful culture!

Doelstelling van de veredeling is een uniform produkt te ontwikkelen , voor een makkelijke en eenvoudige teelt.

33 34 natürliche Blütezeit **KW**
natural flower time ***wk***
natuurlijke bloeitijd ***KW***

Multiflora

Garden Mums · Bolchrysanten

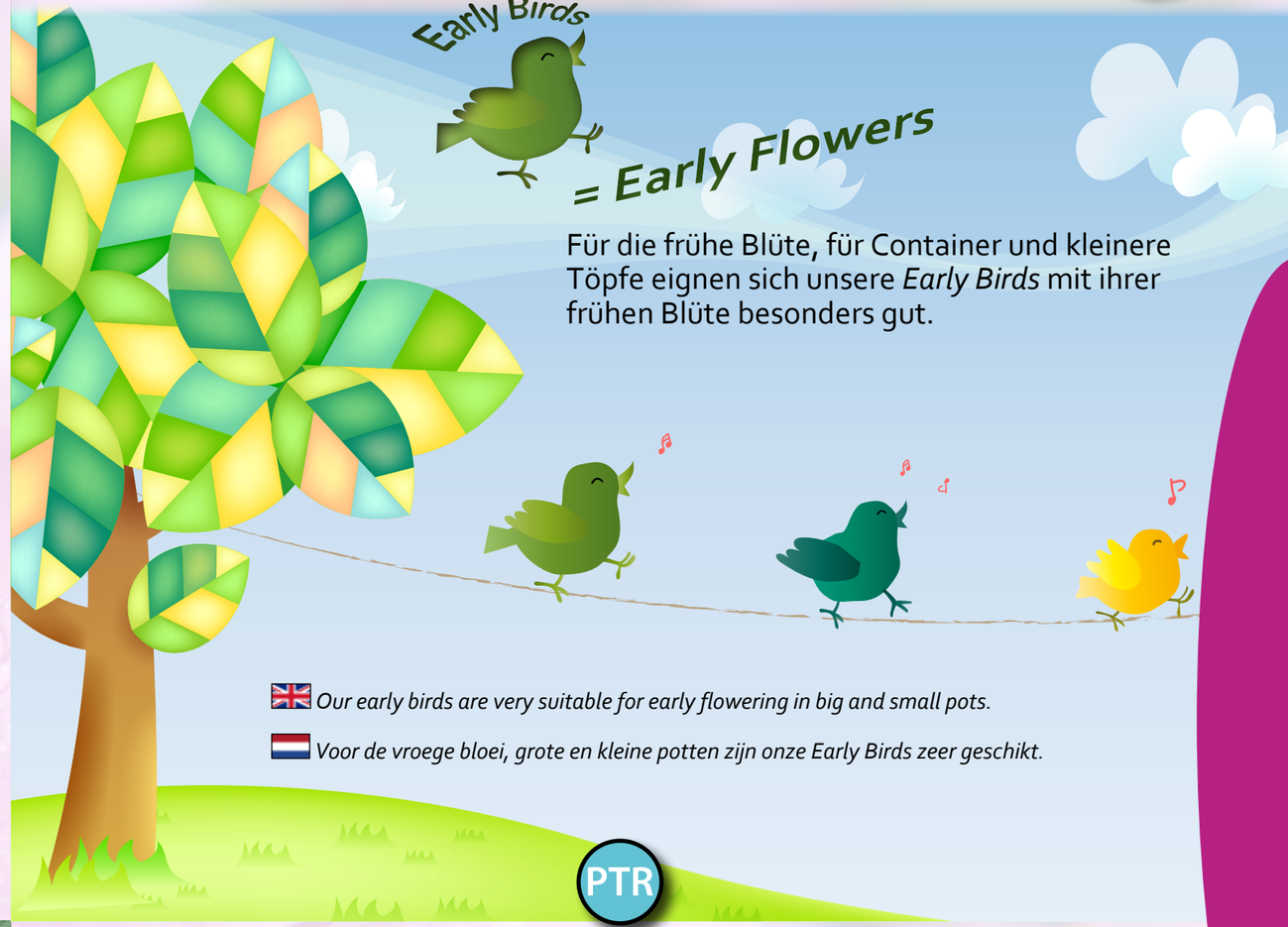

Für die frühe Blüte, für Container und kleinere Töpfe eignen sich unsere *Early Birds* mit ihrer frühen Blüte besonders gut.

Our early birds are very suitable for early flowering in big and small pots.

Voor de vroege bloei, grote en kleine potten zijn onze Early Birds zeer geschikt.

PTR

partial Thrips-resistent Family

Branangel White

Branangel Pink

16106	Branangel White (s)	Early Birds			5,5	33 34	12	PTR	13-28
16305	Branangel Pink (s)	Early Birds			5,5	33 34	12	PTR	13-28

Legende · *legend* · *legende*: S. 76

Chrysanthemum indicum

Brandune

Branbeach Orange

Brancrown

Branjoy

Branlena

16218	Brandune (s)	Early Birds			4,5	34 35					13-28
16448	Branbeach Orange B01.17 (s)	Early Birds			4,5	34 35	5,5	12		PR	13-28
16209	Brancrown (s)	Early Birds			4,5	34 35	6	12			13-28
16324	Branjoy (s)	Early Birds			4	34 35					13-28
16406	Branlena (s)				3	34 35				RR	13-28

Multiflora

Garden Mums · Bolchrysanten

Gigi Snow

Gigi Yellow

Gigi Gold

Gigi Dark Pink

Gigi Pink

Gigi Orange

16162	Gigi Snow (s)	Early Birds			4,5	34 35	5	12		13-28
16262	Gigi Yellow (s)	Early Birds			4,5	34 35	5	12		13-28
16263	Gigi Gold (s)	Early Birds			4,5	34 35	5	12		13-28
16362	Gigi Dark Pink (s)	Early Birds			4,5	34 35	5	12		13-28
16363	Gigi Pink (s)	Early Birds			4,5	34 35	5	12		13-28
16462	Gigi Orange (s)	Early Birds			4,5	34 35	5	12		13-28

Legende · *legend* · *legende*: S. 76

35 36
natürliche Blütezeit **KW**
natural flower time ***wk***
natuurlijke bloeitijd ***KW***
Early Birds

Multiflora

Garden Mums · Bolchrysanten

Brand Kamp Vorstande

PR

partial rost-resistent Family

PR
partial rost-resistent Family

RR

Branmelody

Topseller

Bransound Lemon

Bransound Purple

Bransound Magenta

Bransound Yellow

Bransound Pink

Bransound Red

Bransound Dark Orange

16114	Branmelody (s)	Early Birds			3,5	35 36	6	12		RR	13-28
16213	Bransound Lemon BR1362M (s)	Early Birds			4	35 36	6	12		PR	13-28
16214	Bransound Yellow BR1362M (s)	Early Birds			4	35 36	6	12	1	PR	13-28
16312	Bransound Pink BR1362M (s)	Early Birds			4	35 36	6	12		PR	13-28

16313	Bransound Purple BR1362M (s)	Early Birds			4	35 36	6	12	1	PR	13-28
16316	Bransound Magenta BR1362M (s)	Early Birds			4	35 36	6	12		PR	13-28
16415	Bransound Red BR1362M (s)	Early Birds			4	35 36	6	12		PR	13-28
16416	Bransound Dark Orange BR1362M (s)	Early Birds			4	35 36	6	12	1	PR	13-28

Legende · *legend* · *legende*: S. 76

natürliche Blütezeit **KW** 35 36
natural flower time ***wk***
natuurlijke bloeitijd ***KW***

Chrysanthemum indicum

Unsere neuen zweifarbigen Multiflora *BranDuo* .
Ein echter Hingucker, trendy und modern.

Nur für die Freiland-Kultur geeignet!

BranDuo

BranDuo Cookie

BranDuo Sugar

16050	BranDuo Cookie (s)			4,5	35 36	12	PR	13-28
16051	BranDuo Sugar (s)			4,5	35 36	12	PR	13-28

natürliche Blütezeit **KW** 36 37
natural flower time ***wk***
natuurlijke bloeitijd ***KW***

Multiflora

Garden Mums · Bolchrysanten

Our new biclored Multiflora. A real eye-catcher, trendy and modern.
Only suitable for outdoor production!

Onze nieuwe tweekleurige bolchrysant.
Een prachtige ,moderne en met de tijd meegaand produkt.
Alleen voor de buitenteelt geschikt!

BranDuo

BranDuo Candy

BranDuo Sweet

16052	BranDuo Candy (s)			4,5	36 37	12	PR	13-28
16053	BranDuo Sweet (s)			4,5	36 37	12	PR	13-28

Legende · *legend* · *legende*: S. 76

PR

partial rost-resistent Family

Topseller

Branroyal White

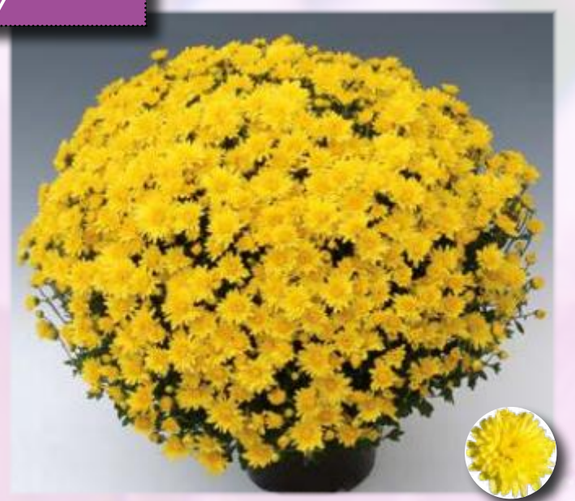

Branroyal Yellow

Branroyal Purple

Branroyal Pink

16145	Branroyal White BR00283M (S)			3,5	37 38	6	12			PR	13-28
16232	Branroyal Yellow BR00283 (S)			3,5	37 38	6	12		2	PR	13-28
16330	Branroyal Purple Branroyal (S)			3,5	37 38	6	12			PR	13-28
16331	Branroyal Pink BR00283M (S)			3,5	37 38	6	12		2	PR	13-28

PR

Branroyal Scarlet

Branmaya

Topseller

Branvenus

16431	Branroyal Scarlet BR00283M (S)			3,5	37 38	6	12		2	PR	13-28
16238	Branmaya (S)			3,5	37 38	6	12			PR	13-28
16441	Branvenus (S)			3	37 38						13-28

Legende · *legend* · *legende*: S. 76

Topseller

Branfountain

perfect round growing, perfect flowering -
soo many possibilities!

38 39

natürliche Blütezeit **KW**
natural flower time ***wk***
natuurlijke bloeitijd ***KW***

Multiflora

Garden Mums · Bolchrysanten

Branfountain

geeignet
- für große und kleine Töpfe
- für eine einheitliche und einfache Kultur, gesteuert oder in Normalkultur
- für Packs
- für Mixe

suitable
- *for big and small pots*
- *for a uniform and easy culture, for normal culture or darkening*
- *for packs*
- *for mixes*

geschikt
- *voor grote en kleine potten*
- *voor packs*
- *voor mixen*
- *voor een gelijkmatige en makkelijke teelt, als gestuurde en normaal teelt*

The perfect pack!

Perfect for every pot size!

12cm Pot

9cm Pot

The perfect mix!

Balcony box

19cm Pot and bigger

natürliche Blütezeit **KW**
natural flower time ***wk***
natuurlijke bloeitijd ***KW***

38 39

Chrysanthemum indicum

Topseller

Branfountain

perfect round growing, perfect flowering -
soo many possibilities!

Branfountain White

Branfountain Lemon

Branfountain Pink

Branfountain Yellow

16146	Branfountain White BR05.246.2M (S)			4	38 39	6	12		3	PTR	13-28
16244	Branfountain Yellow BR05.246.2M (S)			4	38 39	6	12		3	PTR	13-28
16246	Branfountain Lemon BR05.246.2M (S)			4	38 39	6	12			PTR	13-28
16346	Branfountain Pink BR05.246.2 (S)			4	38 39	6	12		3	PTR	13-28

38 39

natürliche Blütezeit **KW**
natural flower time ***wk***
natuurlijke bloeitijd ***KW***

Topseller

Multiflora

Garden Mums · Bolchrysanten

Branfountain

Branfountain Apricot

Branfountain Purple

PTR

partial Thrips-resistent Family

Branfountain Salmon

Passt zu Branfountain,
aber **nicht als Mix** in einem
Topf kultivieren!

Suitable for Branfountain!
Don´t mix with Branfountain in one pot!

Branchili

16344	Branfountain Purple BR05.246.2M (S)			4	38 39	6	12			PTR	13-28
16444	Branfountain Apricot BR05.246.2M (S)			4	38 39	6	12			PTR	13-28
16446	Branfountain Salmon BR05.246.2M (S)			4	38 39	6	12			PTR	13-28
16450	Branchili (S)			4	38 39	6	12				13-28

Legende · *legend* · *legende*: S. 76

Brand kamp Vorstenbosch

Bran Multiflora-Line

Chrysanthemum indicum

natürliche Blütezeit **KW**
natural flower time ***wk***
natuurlijke bloeitijd ***KW***

39 40

PR

partial rost-resistent Family

PTR

partial Thrips-resistent Family

Topseller

Branpetit Gold

Branpetit Purple

Topseller

Branpetit Pink

Branpetit Orange

16251	Branpetit Gold BR12.42.1M (S)			2,5	39 40	6	12			4	PR	PTR	13-28
16352	Branpetit Purple BR12.42.1M (S)			2,5	39 40	6	12				PR	PTR	13-28
16353	Branpetit Pink BR12.42.1M (S)			2,5	39 40	6	12			4	PR	PTR	13-28
16451	Branpetit Orange BR12.42.1M (S)			2,5	39 40	6	12				PR	PTR	13-28

39 40

natürliche Blütezeit **KW**
natural flower time ***wk***
natuurlijke bloeitijd ***KW***

Multiflora

Garden Mums · Bolchrysanten

Brand kamp Vorstenbosch

PR

partial rost-resistent Family

PTR

partial Thrips-resistent Family

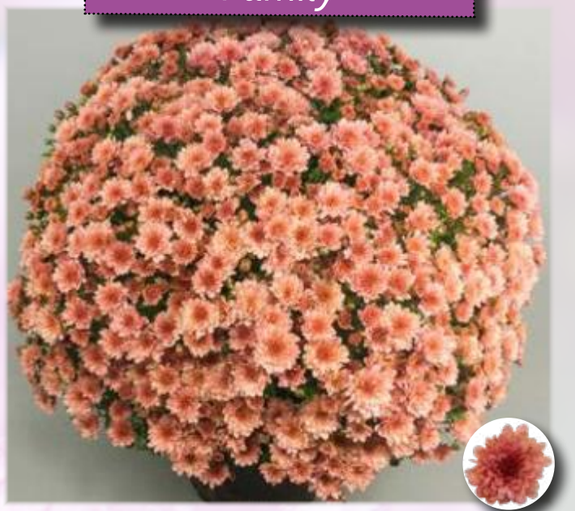

Branpetit Salmon

Branpetit Red

12cm Pot

The petit pack!

Bran Multiflora-Line

16452	Branpetit Red BR12.42.1 (S)			2,5	39 40	6	12			4	PR	PTR	13-28
16453	Branpetit Salmon BR12.42.1M (S)			2,5	39 40	6	12				PR	PTR	13-28

Legende · *legend* · *legende*: S. 76

Brand kamp Vorstande

Bran Multiflora-Line *Chrysanthemum indicum*

natürliche Blütezeit **KW**
natural flower time ***wk***
natuurlijke bloeitijd ***KW***

40 41

Branglobe White

Branglobe Yellow

Branglobe Pink

Branglobe Red

Bran Multiflora-Line

NEW Neuheiten lieferbar ab Woche 20
Novelties available from week 20 · Nieuwe produkten leverbaar vanaf week 20

16171	Branglobe White (s)			4	40 41	7	12	5	13-28
16271	Branglobe Yellow (s) NEW			4	40 41	7	12	5	20-28
16371	Branglobe Pink (s)			4	40 41	7	12	5	13-28
16471	Branglobe Red (s)			4	40 41	7	12		13-28

41 42

natürliche Blütezeit **KW**
natural flower time ***wk***
natuurlijke bloeitijd ***KW***

Multiflora

Garden Mums · Bolchrysanten

Brand kamp Vorstande

Branperfect Ice

Branperfect Yellow

Branperfect Pink

Branperfect Purple

Branlion

Brandevil

Bran Multiflora-Line

16185	Branperfect Ice BR05.242.2M (s)			3	41 42	7	12		6	13-28
16286	Branperfect Yellow BR05.242.2M (s)			3	41 42	7	12			13-28
16385	Branperfect Purple BR05.242.2 (s)			3	41 42	7	12			13-28
16386	Branperfect Pink BR05.242.2M (s)			3	41 42	7	12		6	13-28
16476	Branlion (s)			3	41 42		PTR	RR	6	13-28
16485	Brandevil (s)			3	41 42	6				13-28

Legende · *legend* · *legende*: S. 76

Important fertilizer recommendation

Chrysanthemum indicum

Multiflora

Garden Mums · Bolchrysanten

Wichtige Düngeempfehlung zu Multiflora Chrysanthemen

Allgemeines

Da Multiflora Chrysanthemen innerhalb von 3 Monaten eine große Pflanzenmasse aufbauen müssen, ist ihr Düngerbedarf sehr hoch. Fehler beim Düngen wirken sich sehr schnell und sehr nachteilig aus.

1. Substrat

Wir empfehlen, dem Substrat 3kg/m³ eines 5-6 Monatsdauerdüngers zuzumischen. Machen Sie vor Beginn der Kultur bei selbst gemischtem Substrat eine Bodenprobe. Ansonsten sollten die Ausgangswerte bekannt sein.

Optimalwerte: N 300 / P 100 / K 150
pH bei weichem Gießwasser: ca. 6,5 /
pH bei hartem Gießwasser: ca. 5,5

2. Düngung vegetative Phase - N-betont

Ca. 8-10 Tage nach dem Pflanzen mit der Düngung beginnen. Die ersten 2 Wochen 0,1%ig, danach 0,2%ig bei jedem Wässern düngen.
Düngerzusammensetzung: Mehrnährstoffdünger 20:5:10, plus Amoniumnitrat zu je 50% mischen.

3. Düngung generative Phase - K-betont

Ab der 6.-7. Woche nach dem Pflanzen Düngung umstellen: Mehrnährstoffdünger 15:5:15, plus Kalisalpeter zu je 50% mischen, 0,2%ig bei jedem Wässern düngen.

4. Gelbwerden der Pflanzen

Bei einigen Sorten und zu hohem pH Wert (meist durch hartes Gießwasser) kann es zum Gelbwerden der Pflanzen kommen. Wir empfehlen, in diesem Fall 3-4 x mit Schwefelsaurem Ammoniak zu düngen.

Important fertilizer recommendation for Multiflora chrysanthemums

General

Multiflora chrysanthemums have to build up a large plant mass within three months. So they need a very high fertilization level. Mistakes in fertilizing can have negative effects very quickly.

1. Substrate

We recommend to mix the substrate 3kg / m³ a 5-6 month duration fertilizer. Make a soil sample before you start the culture in self mixed substrate. Otherwise the output values should be known.

Optimal values: N 300 / P 100 / K 150
pH in soft irrigation water: 6.5
pH in hard irrigation water: 5.5

2. Fertilization during vegetative period - N-emphasized

Approximately 8-10 days after planting start with the fertilization. The first 2 weeks 0.1% strength, then fertilize with every watering 0.2% strength.

Fertilizer composition: Compound Fertilizer 20: 5: 10, plus ammonium nitrate mix both 50%.

3. Fertilization during generative phase K-emphasized

6-7 weeks after planting change the fertilization: fertilizers 15: 5: 15, plus potassium nitrate mix both 50%, 0.2% strength fertilize with every watering.

4. Yellow colouring of plants

In some varieties or if you have a high pH value (usually by hard irrigation water) you can get yellow plants. We recommend to fertilize 3-4 times in this case, with sulphate of ammonia.

Meststofadvies voor de teelt van bolchrysanten

Algemeen

Omdat bolchrysanten binnen 3 maanden een grote plant vormen is de meststof behoefte zeer hoog. Fouten bij de bemesting zijn vaak nadelig en worden vaak snel door de plant getoond.

1. Potgrond

Aanbevolen wordt door ons een potgrond met bijvoorbeeld 3 kg osmocote met een reaktietijd van 5 a 6 maanden. (of soortgelijke) Mocht u zelf potgrond mengen maak dan zeker een grondproef om fouten te vermijden en ook zeker te zijn van een goede gewenste samenstelling.

Optimaal is: N300/P100/K150
Een optimale ph is ongeveer bij hard gietwater 5,5
en bij zachter gietwater ongeveer 6,5.

2. Bemesting vegetatieve groeifase – extra n (meststof)

Ongeveer na 8-10 dagen beginnen met bemesten. De eerste 2 weken 0,1% en later vanaf de 3e week met 0,2% bemesten bij elke gietbeurt. De meststofsamenstelling is gebaseerd op een meervoudige meststof met een verhouding van 20-5-10 (50%) plus Ammoniunnitraat ook 50%.

3. Bemesting generatieve phase-extra k (meststof)

Vanaf de 6-7 week na het planten wordt de meststofsamenstelling nieuw indelen: Een meervoudige meststof met een verhouding van: 15-5-15 (50%) plus Kalisalpeter met ook 50%. En zoals al eerder aangegeven met 0,2% bij elke gietbeurt.

4. Geel worden van de planten.

Bij enkele soorten en ook bij een te hoge ph , vaak door te hard water is het mogelijk dat de planten een geelverkleuring tonen. Wij adviseren in dit geval 3 a 4 maal met zwavelzure ammoniak te bemesten.

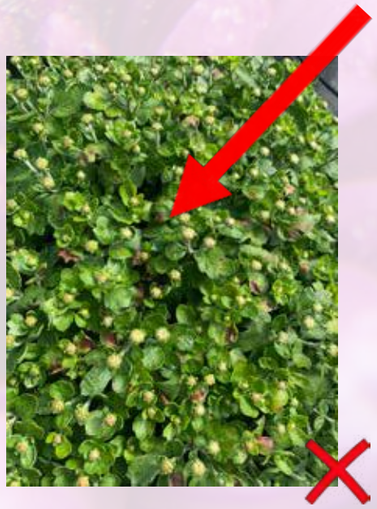

Nekrotische Blätter durch zu geringe Düngung
Necrotic leaves due to insufficient fertilization
Verkleuringen in de bladeren door te weinig voeding

gut ernährte Multiflora
well fertilized multiflora
Goed gevoede bollchrysant

Ajanthemum Ajania

A PERFECT HARMONY
CHRYSANTHEMUM & AJANIA

Viele Blüten auf einem runden Wuchs
Langsam aufblühend
Langer Abverkauf
Eine wunderschöne Ergänzung zum Topf-Chrysanthemen Sortiment
Auch als Schnitt-Kultur möglich
Kulturanleitung bei uns erhältich

een ronde groewijze met veel bloemen
langzaam openbloeiend
lange doorverkoop
een prachtige aanvulling in het potchrysanten sortiment
ook mogelijk als snijcultuur
Teeltadvies bij ons verkrijgbaar

many flowers on a round growth
long sale
suitable for cut as well

slowly blossoming
a beautiful addition to the Pot-Chrysanthemum assortment
culture notes available

Panama White

Panama Yellow

Ajania pacifia

15501	Panama White XXS Yellow[M] (s)	7		2,5	13-32
15502	Panama Yellow XXS Yellow (s)	7		2,5	13-32
17520	Ajania pacifica	9		1	20-28

Legende · *legend* · *legende*: S. 76

Topf-Chrysanthemen

Pot-Chrysanthemums · Potchrysanten

Pretty® Pemba

Topseller

21cm Schale / *bowl*

40cm Balkonkasten / *window box*

9cm Pot

Pemba White, Gold, Pink

12cm Mix

Pack

- sehr uniform
- starker Austrieb
- perfekt für Mixe
- perfekt für Mini-Kultur
- perfekt für eine einheitliche Kultur

- *uniform*
- *perfect branching*
- *perfect for mixes*
- *perfect for a uniform culture*
- *perfect for Mini-Pots*

- *gelijk*
- *goede vertakking*
- *perfect voor een mix*
- *perfect voor een uniforme teelt*
- *perfect voor de compacte/mini teelt*

Blütenform
Flower Type
Bloemvorm

Topf-Chrysanthemen

Pot-Chrysanthemums · Potchrysanten

PTR

partial Thrips-resistent Family

Island-Pot-Mums Pemba White

Island-Pot-Mums Pemba Yellow

Island-Pot-Mums Pemba Gold

Island-Pot-Mums Pemba Purple

Island-Pot-Mums Pemba Pink

Island-Pot-Mums Pemba Apricot

Island-Pot-Mums Pemba Red

15104	Island-Pot-Mums	Pemba White BRT1211 (S)		8		6	PTR	9-13		13-32
15202	Island-Pot-Mums	Pemba Yellow BRT091911M (S)		8		6	PTR	9-13		13-32
15204	Island-Pot-Mums	Pemba Gold BRT091911M (S)		8		6	PTR	9-13		13-32
15304	Island-Pot-Mums	Pemba Purple BRT091911M (S)		8		6	PTR	9-13		13-32
15309	Island-Pot-Mums	Pemba Pink BRT091911 (S)		8		6	PTR	9-13		13-32
15402	Island-Pot-Mums	Pemba Apricot BRT091911M (S)		8		6	PTR	9-13		13-32
15404	Island-Pot-Mums	Pemba Red BRT091911M (S)		8		6	PTR	9-13		13-32

Legende · *legend* · *legende*: S. 76

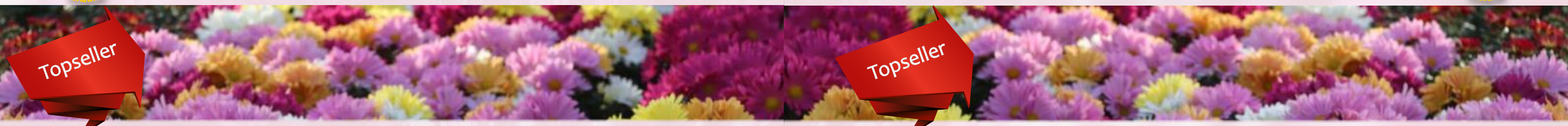

Topseller

schnelle Reaktion
große, perfekt geformte Blüten
perfekt für Mixe & eine gleichmäßige Kultur

Tamalu

Island-Pot-Mums **Tamalu White**

Island-Pot-Mums **Tamalu Yellow**

Island-Pot-Mums **Tamalu Pink**

Island-Pot-Mums **Tamalu Purple**

15116	Island-Pot-Mums	Tamalu White T16.365.1M (S)		6,5		7	9-13	13-32
15231	Island-Pot-Mums	Tamalu Yellow BT 19.4.6 (S)		6,5		7	9-13	13-32
15316	Island-Pot-Mums	Tamalu Pink T16.365.1 (S)		6,5		7	9-13	13-32
15332	Island-Pot-Mums	Tamalu Purple T16.365.1M (S)		6,5		7	9-13	13-32

Topseller

Tamalu

quick response
large, perfectly shaped flowers
perfect for mixes & an even culture

snelle reaktie
grote perfecte , mooi gevormde bloemen
perfect voor het mixen en een gelijkmatige teelt

Island-Pot-Mums **Tamalu Apricot**

Island-Pot-Mums **Tamalu Red**

Mixe aus allen Farbkombinationen sind möglich und bilden einen tollen Farbkontrast. Auch im Pack - als Mono oder Mix.

Mixes of all color combinations are possible and create a great color contrast. In packs als mono or mix also.

Een mix uit verschillende kleurcombinaties is mogelijk en geeft een schitterend beeld.

15416	Island-Pot-Mums	Tamalu Apricot T16.365.1M (S)		6,5		7	9-13	13-32
15417	Island-Pot-Mums	Tamalu Red T16.365.1M (S)		6,5		7	9-13	13-32

Legende · *legend* · *legende*: S. 76

Island-Pot-Mums

Chrysanthemum indicum

Blütenform
Flower Type
Bloemvorm

Ibiza

sehr schnelle Reaktion 5,5 Wochen
kleine, wetterbeständige Blüten
perfekt für Mixe & eine gleichmäßige Kultur

very quick response 5,5 wk
large, perfectly shaped flowers
perfect for mixes & an even culture

zeer snelle reaktie
kleene , weersbestendige bloemen
perfect voor het mixen en een gelijkmatige teelt

Island-Pot-Mums Ibiza White

Island-Pot-Mums Ibiza Yellow

Island-Pot-Mums Ibiza Purple

Island-Pot-Mums Ibiza Red

15172	Island-Pot-Mums Ibiza White (s)		5,5		3	9-13		13-32
15272	Island-Pot-Mums Ibiza Yellow (s)		5,5		3	9-13		13-32
15372	Island-Pot-Mums Ibiza Purple (s)		5,5		3	9-13		13-32
15472	Island-Pot-Mums Ibiza Red (s)		5,5		3	9-13		13-32

Blütenform
Flower Type
Bloemvorm

Topf-Chrysanthemen

Pot-Chrysanthemums · Potchrysanten

Flashlight-Mums

Bright colorful fireworks

For the special effect!

RR

Flashlight-Mums Trinidad

NEW RR

Flashlight-Mums Trinidad Fire

Flashlight-Mums Arona

RR

Flashlight-Mums Borneo

PTR

Flashlight-Mums Catalina

NEW Neuheiten lieferbar ab Woche 20
Novelties available from week 20 · Nieuwe produkten leverbaar vanaf week 20

15526	Flashlight-Mums Trinidad (s)		7,5		8	RR		13-32
15527	Flashlight-Mums Trinidad Fire (s) NEW		7,5		8	RR		20-32
15540	Flashlight-Mums Arona (s)		7,5		10			13-32
15545	Flashlight-Mums Borneo (s)		7,5		10	RR		13-32
15578	Flashlight-Mums Catalina (s)		7,5		6	PTR		13-32

Legende · *legend* · *legende*: S. 76

Blütenform
Flower Type
Bloemvorm

Island-Pot-Mums Smola White

Island-Pot-Mums Samui

Island-Pot-Mums Madura

Spray

15115	Island-Pot-Mums	Smola White BRT04721 (S)	8	7	RR	PTR	13-32
15330	Island-Pot-Mums	Samui (S)	7,5	8	RR		13-32
15334	Island-Pot-Mums	Madura (S)	8	7	RR		13-32

Blütenform
Flower Type
Bloemvorm

Topf-Chrysanthemen

Pot-Chrysanthemums · Potchrysanten

Island-Pot-Mums Vido Purple

Island-Pot-Mums Vido Red

Island-Pot-Mums Cayman Yellow

Island-Pot-Mums Cayman Orange

Spray

15329	Island-Pot-Mums	Vido Purple BRT07279M (S)	8	9	PR	PTR	13-32
15429	Island-Pot-Mums	Vido Red BRT1525 (S)	8	9	PR	PTR	13-32
15220	Island-Pot-Mums	Cayman Yellow (S)	8	7			13-32
15420	Island-Pot-Mums	Cayman Orange (S)	8	7			13-32

Legende · *legend* · *legende*: S. 76

Island-Pot-Mums

Chrysanthemum indicum

Blütenform
Flower Type
Bloemvorm

Kibo-Kulturanleitung bei uns erhältlich!
Culture notes for Kibo available
Kibo Teeltadvies bij ons verkrijgbaar

RR PTR

Smola White

PTR

Kibo

≥ 14cm pots

PR PTR

Vido Purple

PR PTR

Vido Red

Cayman Yellow

Cayman Orange

Ausgebrochen · *Disbud*

15115	Island-Pot-Mums	Smola White BRT04721 (S)		8		11	RR	PTR	13-32
10138	ASIA-CUT-Mums	Kibo BRT12.751.1 (S)		7		13		PTR	13-32
15329	Island-Pot-Mums	Vido Purple BRT07279M (S)		8		11	PR	PTR	13-32
15429	Island-Pot-Mums	Vido Red BRT07279 (S)		8		11	PR	PTR	13-32
15220	Island-Pot-Mums	Cayman Yellow (S)		8		11			13-32
15420	Island-Pot-Mums	Cayman Orange (S)		8		11			13-32

Chrysanthemum indicum

Blütenform
Flower Type
Bloemvorm

Die einfachblühende Schnitt-Chrysanthemen Familie Delhi:

- schnelle Reaktionszeit 7 Wochen
- schöne, große Blüten 7cm
- passt als Familie perfekt zusammen
- Osaka passt hervorragend dazu

The single-flowering cut chrysanthemum family Delhi:

- *fast response time 7 weeks*
- *beautiful, large flowers 7cm*
- *fits together perfectly as a family*
- *Osaka is matching perfectly with Delhi*

De enkelbloemige snijchrysanten famillie Delhi:

- *snelle reaktietijd 7 weken*
- *mooie, grote bloemen 7cm*
- *Als famillie bij elkaar passend*
- *Osaka is hiervoor perfect geschikt*

ASIA-CUT-Mums **Delhi Yellow**

ASIA-CUT-Mums **Delhi Gold**

ASIA-CUT-Mums **Delhi Pink**

12130	ASIA-CUT-Mums	Delhi Yellow (s)		7		7		13-32
12131	ASIA-CUT-Mums	Delhi Gold (s)		7		7		13-32
13130	ASIA-CUT-Mums	Delhi Pink (s)		7		7		13-32

Blütenform
Flower Type
Bloemvorm

Schnitt-Chrysanthemen

Cut-Chrysanthemums · Snijchrysanten

ASIA-CUT-Mums **Osako**

ASIA-CUT-Mums **Delhi Apricot**

RR

ASIA-CUT-Mums **Tegal**

ASIA-CUT-Mums **Almaty**

11131	ASIA-CUT-Mums	Osako (s) = Osaka		6,5		6			13-32
14130	ASIA-CUT-Mums	Delhi Apricot (s)		7		7			13-32
14204	ASIA-CUT-Mums	Tegal (s)		7,5		6		RR	13-32
14554	ASIA-CUT-Mums	Almaty (s)		7		8			13-32

Legende · *legend* · *legende*: S. 76

Chrysanthemum indicum

Blütenform
Flower Type
Bloemvorm

ASIA-CUT-Mums **Adana Pink**

ASIA-CUT-Mums **Adana Purple**

ASIA-CUT-Mums **Adana Orange Impr.**

ASIA-CUT-Mums **Adana Red**

13226	ASIA-CUT-Mums	Adana Pink (s)		8		6		PTR	13-32
13227	ASIA-CUT-Mums	Adana Purple (s)		8		6		PTR	13-32
14227	ASIA-CUT-Mums	Adana Orange Impr. (s)		8		6		PTR	13-32
14228	ASIA-CUT-Mums	Adana Red (s)		8		6		PTR	13-32

Blütenform
Flower Type
Bloemvorm

Schnitt-Chrysanthemen

Cut-Chrysanthemums · Snijchrysanten

ASIA-CUT-Mums **Xian**

ASIA-CUT-Mums **Xian Purple**

ASIA-CUT-Mums **Ceylon**

ASIA-CUT-Mums **Ceylon Copper**

13167	ASIA-CUT-Mums	Xian s16.723.4 (s)		8		5		RR	PTR	13-32
13168	ASIA-CUT-Mums	Xian Purple s16.723.4M (s)		8		5		RR	PTR	13-32
14230	ASIA-CUT-Mums	Ceylon (s)		7,5		6				13-32
14232	ASIA-CUT-Mums	Ceylon Copper (s)		7,5		6,5				13-32

Legende · *legend* · *legende*: S. 76

ASIA-CUT-Mums

Chrysanthemum indicum

Blütenform
Flower Type
Bloemvorm

ASIA-CUT-Mums **Dalian White**

ASIA-CUT-Mums **Dalian Yellow**

White Spider

Golden Spider

11168	ASIA-CUT-Mums	Dalian White (s)		8		5		RR	13-32
12168	ASIA-CUT-Mums	Dalian Yellow (s)		8		5		RR	13-32
11560		White Spider		10		10			13-32
12560		Golden Spider		10		10			13-32

Blütenform
Flower Type
Bloemvorm

Schnitt-Chrysanthemen

Cut-Chrysanthemums · Snijchrysanten

ASIA-CUT-Mums **Honshu White**

ASIA-CUT-Mums **Guam Yellow**

ASIA-CUT-Mums **Sanya**

ASIA-CUT-Mums **Madras Red**

ASIA-CUT-Mums **Madras**

ASIA-CUT-Mums **Hue**

11154	ASIA-CUT-Mums	Honshu White (s)		8		3,5			13-32
12150	ASIA-CUT-Mums	Guam Yellow (s)		7		4,5			13-32
13250	ASIA-CUT-Mums	Sanya (s)		7		4,5			13-32
14250	ASIA-CUT-Mums	Madras Red (s)		7		4		RR	13-32
14550	ASIA-CUT-Mums	Madras (s)		7		4		RR	13-32
14584	ASIA-CUT-Mums	Hue (s)		8		4			13-32

Legende · *legend* · *legende*: S. 76

ASIA-CUT-Mums **Yeti White**

ASIA-CUT-Mums **Yeti Dark Yellow**

ASIA-CUT-Mums **Yeti Beach**

ASIA-CUT-Mums **Yeti Sunset**

NEW Neuheiten lieferbar ab Woche 20
Novelties available from week 20 · Nieuwe produkten leverbaar vanaf week 20

11171	ASIA-CUT-Mums	Yeti White BS 19-3.5^{M} (s)		8		8	13-32
12172	ASIA-CUT-Mums	Yeti Dark Yellow BS 19-3.5 (s)		8		8	13-32
12173	ASIA-CUT-Mums	Yeti Beach BS 19-3.5^{M} (s)		8		8	13-32
14171	ASIA-CUT-Mums	Yeti Sunset BS 19-3.5^{M} (s) NEW		8		8	20-32

Schnitt-Chrysanthemen

Cut-Chrysanthemums · Snijchrysanten

ASIA-CUT-Mums **Sapporo**

ASIA-CUT-Mums **Sapporo Yellow**

ASIA-CUT-Mums **Tiflis**

NEW Neuheiten lieferbar ab Woche 20
Novelties available from week 20 · Nieuwe produkten leverbaar vanaf week 20

11164	ASIA-CUT-Mums	Sapporo (s)		8		8	13-32
12164	ASIA-CUT-Mums	Sapporo Yellow (s) NEW		8		8	20-32
13244	ASIA-CUT-Mums	Tiflis (s) = Tigris		7,5		8,5	13-32

Legende · *legend* · *legende*: S. 76

Chrysanthemum indicum

Blütenform
Flower Type
Bloemvorm

ASIA-CUT-Mums **Yeti White**

ASIA-CUT-Mums **Yeti Dark Yellow**

ASIA-CUT-Mums **Yeti Beach**

ASIA-CUT-Mums **Yeti Sunset**

NEW Neuheiten lieferbar ab Woche 20
Novelties available from week 20 · Nieuwe produkten leverbaar vanaf week 20

11171	ASIA-CUT-Mums	Yeti White BS 19-3.5^{M} (s)		8		11		13-32
12172	ASIA-CUT-Mums	Yeti Dark Yellow BS 19-3.5 (s)		8		11		13-32
12173	ASIA-CUT-Mums	Yeti Beach BS 19-3.5^{M} (s)		8		11		13-32
14171	ASIA-CUT-Mums	Yeti Sunset BS 19-3.5^{M} (s) NEW		8		11		20-32

Blütenform
Flower Type
Bloemvorm

Schnitt-Chrysanthemen

Cut-Chrysanthemums · Snijchrysanten

ASIA-CUT-Mums **Sapporo**

ASIA-CUT-Mums **Sapporo Yellow**

ASIA-CUT-Mums **Tiflis**

NEW Neuheiten lieferbar ab Woche 20
Novelties available from week 20 · Nieuwe produkten leverbaar vanaf week 20

11164	ASIA-CUT-Mums	Sapporo (s)		8		12		13-32
12164	ASIA-CUT-Mums	Sapporo Yellow (s) NEW		8		12		20-32
13244	ASIA-CUT-Mums	Tiflis (s) = Tigris		7,5		10		13-32

Legende · *legend* · *legende*: S. 76

ASIA-CUT-Mums

Chrysanthemum indicum

Blütenform
Flower Type
Bloemvorm

Zembla White

Zembla Lime

Barca

Zembla Sunny

10125	Zembla White (s)		9		8		13-32
10625	Zembla Lime (s)		9		8		13-32
10226	Zembla Sunny (s)		9		8		13-32
10309	Barca (s)		8		6		13-32

Blütenform
Flower Type
Bloemvorm

Schnitt-Chrysanthemen

Cut-Chrysanthemums · Snijchrysanten

Zembla White

Zembla Sunny

Zembla Lime

Inga

Barca

10125	Zembla White (s)		9		11		13-32
10226	Zembla Sunny (s)		9		11		13-32
10625	Zembla Lime (s)		9		11		13-32
10120	Inga (s)2)		9		10		13-32
10309	Barca (s)		8		8		13-32

Legende · *legend* · *legende*: S. 76

Brand kamp worldwide

ASIA-CLIC-Mums

Chrysanthemum indicum

Blütenform
Flower Type
Bloemvorm

Vienna

Topseller

PTR

partial Thrips-resistent Family

ASIA-CLIC-Mums **Vienna White**

ASIA-CLIC-Mums **Vienna Cream**

ASIA-CLIC-Mums **Vienna Copper**

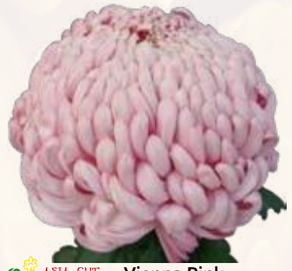

ASIA-CLIC-Mums **Vienna Pink**

ASIA-CLIC-Mums **Vienna Salmon**

10141	ASIA-CLIC-Mums	Vienna White BRS061161M (S)2)		9,5		15			PTR	13-32
10142	ASIA-CLIC-Mums	Vienna Cream BRS061161M (S)2)		9,5		15			PTR	13-32
10381	ASIA-CLIC-Mums	Vienna Copper BRS061161M (S)2)		9,5		15			PTR	13-32
10382	ASIA-CLIC-Mums	Vienna Pink BRS061161 (S)2)		9,5		15			PTR	13-32
10383	ASIA-CLIC-Mums	Vienna Salmon BRS061161M (S)2)		9,5		15			PTR	13-32

Blütenform
Flower Type
Bloemvorm

Schnitt-Chrysanthemen

Cut-Chrysanthemums · Snijchrysanten

Brand kamp worldwide

Topseller

ASIA-CLIC-Mums **Kibo**

im perfekten Erntestadium
in Normalkultur zu Allerheiligen OHNE Verdunkeln!
Kulturanleitung bei uns erhältlich!

perfectly for harvesting
regular cultivation for All saints' Day without darkening *culture notes available*

in een perfect oogststadium
door in de normale teelt voor allerzielen NIET te verduisteren!
Teeltadvies bij ons verkrijgbaar

PTR

ASIA-CLIC-Mums **Kibo**

vollreif, immer noch schneeweiß
fully ripe, still snow-wihte
vol in bloei, nog steeds sneeuwwit

ASIA-CLIC-Mums **Kibo**

Achieve amazing special effects!

Erzielen Sie wirkungsvolle Special effects!
Kibo ist perfekt für die Nutzung von Schnitt-Blumenfarbe geeignet

Achieve amazing special effects!
Perfect for using cut flower color

Special effectieve mogelijkheden staan u ter beschikking!
Kibo is ook geschikt om d.m.v voedingskleurstoffen te kleuren.

10138	ASIA-CLIC-Mums	Kibo BRT12.751.1 (S)		7		13			PTR	13-26

Legende · *legend* · *legende*: S. 76

Brand kamp worldwide

ASIA-CUT-Mums

Chrysanthemum indicum

Blütenform
Flower Type
Bloemvorm

Palisade White

Palisade Yellow

May Shoesmith White

Bright Yellow May Shoesmith

Fred Shoesmith

Improved Rivalry

10135	Palisade White [2)]		9		14		13-32
10235	Palisade Yellow [2)]		9		14		13-32
10170	May Shoesmith White [2)]		11		13		13-32
10270	Bright Yellow May Shoesmith [2)]		11		13		13-32
10160	Fred Shoesmith White [2)]		11		14		13-32
10260	Improved Rivalry[2)]		11		14		13-32

Blütenform
Flower Type
Bloemvorm

Schnitt-Chrysanthemen

Cut-Chrysanthemums · Snijchrysanten

Brand kamp worldwide

Rechtzeitiges Ausbrechen fördert die Blütengröße von Ping Pong

Timely disbudding promotes flowering size of Ping Pong

Pincer à temps renforce la taille des fleurs de Ping Pong

Ping Pong: A megfelelő időpontban végzett bimbózás hozzájárul az optimális virágméretthez.

Op tijd pluizen bevordert de bloemgrote op Ping Pong

Ping Pong Super

Ping Pong Golden

Blake

ASIA-CUT-Mums **Xian**

ASIA-CUT-Mums **Xian Purple**

Avron

ASIA-CUT-Mums **Ceylon**

ASIA-CUT-Mums **Ceylon Copper**

10104	Ping Pong Super		8		6				13-32
10204	Ping Pong Golden		8		6				13-32
10314	Blake [(s)]		7,5		6				13-32
10334	Avron [(s)]		7,5		6				13-32
13167	ASIA-CUT-Mums Xian S16.723.4 [(s)]		8		8		RR	PTR	13-32
13168	ASIA-CUT-Mums Xian Purple S16.723.4[M] [(s)]		8		8		RR	PTR	13-32
14230	ASIA-CUT-Mums Ceylon [(s)]		7,5		8				13-32
14232	ASIA-CUT-Mums Ceylon Copper [(s)]		7,5		8				13-32

Legende · *legend* · *legende*: S. 76

ASIA-CUT-Mums

Chrysanthemum indicum

Blütenform
Flower Type
Bloemvorm

Anastasia White

Anastasia Dark Green

Anastasia Sunny

Cipria

Tiana Dark

White Spider

Golden Spider

10106	Anastasia White (s)		8		13		13-32
10606	Anastasia Dark Green (s)		8		12		13-32
10206	Anastasia Sunny (s)		8		13		13-32
10607	Cipria(s)		8		13		13-32
10608	Tiana Dark (s)		8		13		13-32
11560	White Spider		10		14		13-32
12560	Golden Spider		10		14		13-32

Normalkultur Schnitt-Chrysanthemen

Seasonal-Cut-Chrysanthemums · Normaalteelt snijchrysanten

Normalkultur
Schnitt-Chrysanthemen

Aug. Sept. Sept. Oct.

Seasonal-Cut-Chrysanthemums · Normaalteelt snijchrysanten

Evelyn Busch

Ja Dank

Golden Alex Bedser

Marielle Red

Marielle Purple

Marielle Pink

Marielle Bronze

Holiday Pink

Holiday Purple

18005	Evelyn Busch 2)	Aug. Sept.	10			13-28
18010	Ja Dank 2)	Sept. Oct.	11			13-28
18015	Golden Alex Bedser 2)	Sept. Oct.	10			13-28
18368	Marielle Pink (s)	Sept. Oct.	8			13-28
18568	Marielle Red (s)	Sept. Oct.	8			13-28
18575	Marielle Purple (s)	Sept. Oct.	8			13-28
18668	Marielle Bronze (s)	Sept. Oct.	8			13-28
18040	Holiday Pink 2)	Sept. Oct.	11			13-28
18050	Holiday Purple 2)	Sept. Oct.	11			13-28

Sept. Oct.

Normalkultur
Schnitt-Chrysanthemen

Seasonal-Cut-Chrysanthemums · Normaalteelt snijchrysanten

Migoli

Regal Mist Purple

Regal Mist Red

Tom Pearce

Astro

Borlu

Victor Rowe

Gilbert Leigh Silver

Gilbert Leigh Purple

Daily Mirror

18025	Migoli 2)	Sept. Oct.	10			20-32
18045	Regal Mist Purple 2)	Sept. Oct.	8			13-28
18075	Regal Mist Red 2)	Sept. Oct.	8			13-28
18065	Tom Pearce 2)	Sept. Oct.	11			13-28
18080	Astro 2)	Sept. Oct.	10			13-28
10105	ASIA-CLIC-Mums Borlu (s) 2)	Oct.	6			13-28
18035	Victor Rowe 2)	Oct.	12			13-28
18047	Gilbert Leigh Silver 2)	Oct.	11			13-28
18057	Gilbert Leigh Purple 2)	Oct.	11			13-28
18060	Daily Mirror 2)	Oct. Nov.	12			13-28

Legende · *legend* · *legende*: S. 76

Normalkultur
Schnitt-Chrysanthemen

Aug. Sept. Sept.

Seasonal-Cut-Chrysanthemums · Normaalteelt snijchrysanten

Ellen White

Ellen Yellow

Payton Dale Pink

Majola

Pamela Bronze

Wendy Yellow

Wendy Red

Topseller

Wendy Bronze

18105	Ellen White	Aug. Sept.	6		13-28
18205	Ellen Yellow	Aug. Sept.	6		13-28
18310	Payton Dale Pink	Aug. Sept.	6		13-28
18505	Majola	Aug. Sept.	6		13-28
18604	Pamela Bronze	Aug. Sept.	7		13-28
18225	Wendy Yellow	Sept.	6,5		13-28
18525	Wendy Red	Sept.	6,5		13-28
18625	Wendy Bronze	Sept.	6,5		13-28

Sept. Sept. Oct.

Normalkultur
Schnitt-Chrysanthemen

Seasonal-Cut-Chrysanthemums · Normaalteelt snijchrysanten

Bella Pink

Bella Gold

Topseller

Simon

Gompie White

Topseller

Gompie Yellow

Gompie Pink

Gompie Purple

Gompie Red

Gompie Bronze

18370	Bella Pink	Sept.	5,5		13-28
18570	Bella Gold	Sept.	5,5		13-28
18112	Simon (s)	Sept. Oct.	6		13-28
18150	Gompie White	Sept. Oct.	7		13-28
18250	Gompie Yellow	Sept. Oct.	7		13-28
18350	Gompie Pink	Sept. Oct.	7		13-28
18450	Gompie Purple	Sept. Oct.	7		13-28
18550	Gompie Red	Sept. Oct.	7		13-28
18650	Gompie Bronze	Sept. Oct.	7		13-28

Legende · *legend* · *legende*: S. 76

Normalkultur
Schnitt-Chrysanthemen

Sept. Oct.

Seasonal-Cut-Chrysanthemums · Normaalteelt snijchrysanten

PTR

partial Thrips-resistent Family

Beppie White

Beppie Yellow

Beppie Pink

Beppie Purple

Beppie Super Purple

Beppie Super Red

Beppie Bronze

18130	Beppie White		Sept. Oct.	6		PTR	13-28
18230	Beppie Yellow		Sept. Oct.	6		PTR	13-28
18330	Beppie Pink		Sept. Oct.	6		PTR	13-28
18430	Beppie Purple		Sept. Oct.	6		PTR	13-28
18431	Beppie Super Purple		Sept. Oct.	6		PTR	13-28
18531	Beppie Super Red		Sept. Oct.	6		PTR	13-28
18630	Beppie Bronze		Sept. Oct.	6		PTR	13-28

Sept. Oct.

Normalkultur
Schnitt-Chrysanthemen

Seasonal-Cut-Chrysanthemums · Normaalteelt snijchrysanten

Bright Eye

Pompon Yellow

Pompon Lilac

Pompon Pink

Pompon Red

Pompon Bronze

Blenda Purple

Smokey

Bruno

NEW Neuheiten lieferbar ab Woche 20
Novelties available from week 20 · Nieuwe produkten leverbaar vanaf week 20

18265	Bright Eye		Sept. Oct.	4			13-28
18240	Pompon Yellow		Sept. Oct.	5			13-28
18340	Pompon Pink		Sept. Oct.	5			13-28
18440	Pompon Lilac		Sept. Oct.	5			13-28
18540	Pompon Red NEW		Sept. Oct.	5			20-32
18640	Pompon Bronze		Sept. Oct.	5			13-28
18366	Blenda Purple		Sept. Oct.	6			13-28
18435	Smokey		Sept. Oct.	6			13-28
18635	Bruno		Sept. Oct.	5,5			13-28

Legende · *legend* · *legende*: S. 76

Normalkultur
Schnitt-Chrysanthemen

Sept. Oct.

Seasonal-Cut-Chrysanthemums · Normaalteelt snijchrysanten

Marielle Pink

Marielle Purple

Marielle Red

Marielle Bronze

Julia

18368	Marielle Pink (s)	Sept. Oct.	7		13-28
18575	Marielle Purple (s)	Sept. Oct.	7		13-28
18568	Marielle Red (s)	Sept. Oct.	7		13-28
18668	Marielle Bronze (s)	Sept. Oct.	7		13-28
18670	Julia (s)	Oct.	6		13-28

BRANDKAMP COLORE-MIX-PACK

10 Freiland-Schnitt-Chrysanthemen

- Gompie-Sorten in 5 Farben gemischt
- gestutzt
- ausgetrieben
- im Pack mit Henkel
- fertig zum Auspflanzen für den Endkunden

Wir liefern das fertige Produkt oder alle Zutaten für die eigene Kultur.

Lieferwochen: 16 – 22

10 Buitensnijcrysanten

- *in 5 kleuren Gompies*
- *getopt*
- *uitgelopen*
- *setje met beugel*
- *Plantklaar voor de eindverbruiker*

Wij leveren het kant en klare product of als gewenst met alle toebehoren voor een eigen teelt.

Leverweken: *16 – 22*

Terminkalender für die gesteuerte Kultur von Chrysanthemen

Schedule for controlled culture · Kalender voor de gestuurde teelt

Pflanzwoche Planting week Semaine de plantation ültetési hét Plantweek	Belichten von Woche bis Exposure from week to Eclairer de semaine à világítás héttől hétig Belichten vanaf week tot		Verdunkeln in Woche Darkening week Obscurcir de semaine sötétítés hete Verduisteren vanaf week	Blüte in Woche Flowering week Floraison semaine virágzás hete Bloeitijdstip
1	1	6	10	14
2	2	7	10	15
3	3	8	10	16
4	4	9	10	17
5	5	10	10	18
6	6	10	10	18
7	7	11	11	19
8	8	12	12	20
9	9	13	13	21
10	10	14	14	22
11	11	15	15	23
12	12	16	16	24
13	13	17	17	25
14	14	18	18	26
15	15	19	19	27
16	16	20	20	28
17	—		21	29
18	—		22	30
19	—		23	31
20	—		24	32
21	—		25	33
22	—		26	34
23	—		27	35
24	—		28	36
25	—		29	37
26	—		30	38
27	—		31	39
28	—		32	40
29	—		33	41
30	—		34	42
31	31	35	35	43
32	32	36	36	44
33	33	37	37	45
34	34	38	38	46
35	35	39	—	47
36	36	41	—	49
37	37	42	—	50
38	38	44	—	52
39	39	45	—	1
40	40	46	—	2
41	41	47	—	3
42	42	48	—	4
43	43	50	—	6
44	44	51	—	7
45	45	52	—	8
46	46	1	—	9
47	47	2	—	10
48	48	3	—	11
49	49	4	—	12
50	50	5	—	13
51	51	5	—	13
52	52	6	—	14

— nicht nötig · not necessary · pas nècessaire · nem szükséges · niet nodig

Steckwoche Sticking week Semaine de repiquage duggatás Stekweek	Belichten von Woche bis Exposure from week to Eclairer de semaine világítás héttől hétig Belichten vanaf week tot		Stutzwoche Pinching week Semaine de pincement visszacsípés Toppen in week	Kurztag ab Woche Shortdays from week Jours courts partir de sem. rövidnappal héttől Korte dag vanaf week	Blüte in Woche Flowering week Floraison semaine virágzás hete Bloeitijdstip
1	1	4	5	5	13
2	2	5	6	6	14
3	3	6	7	7	15
4	4	7	8	8	16
5	5	8	9	9	17
6	6	9	10	10	18
7	7	10	11	11	19
8	8	11	12	12	20
9	9	12	13	13	21
10	10	13	14	14	22
11	11	13	14	14	22
12	12	14	15	15	23
13	13	15	16	16	24
14	14	16	17	17	25
15	15	17	18	18	26
16	16	18	19	19	27
17	17	18	20	20	28
18	—		21	20	28
19	—		22	21	29
20	—		23	22	30
21	—		24	23	31
22	—		25	24	32
23	—		26	25	33
24	—		27	26	34
25	—		28	27	35
26	—		29	28	36
27	—		30	29	37
28	—		31	30	38
29	—		32	31	39
30	—		33	32	40
31	31	32	34	33	41
31	31	33	34	34	42
32	32	34	35	35	43
33	33	35	36	36	44
34	34	36	37	37	45
34	34	37	38	38	46
35	35	38	39	39	47
36	36	39	40	40	48
38	38	40	41	41	49
39	39	41	42	42	50
40	40	42	43	43	51
40	40	43	44	44	52
41	41	44	45	45	1
42	42	45	46	46	2
43	43	46	47	47	3
44	44	47	48	48	4
45	45	48	49	49	5
46	46	49	50	50	6
47	47	50	51	51	7
48	48	51	52	52	8
49	49	52	1	1	9
50	50	1	2	2	10
51	51	2	3	3	11
52	52	3	4	4	12

Alle angegebenen Daten und Termine gelten für Sorten mit 8-Wochen-Reaktionen und den 50. Breitengrad (Raum Frankfurt).
In Skandinavien beginnt der natürliche Kurztag ca. am 20. September, in Süd- und Südosteuropa ca. am 5. September.

All information is compatible for varieties with 8 weeks response time. The dates are to use fot the 50th degree of latitude (Frankfurt area).
In Scandinavia the short days starts at approximately at September 20th in autumn, in South and South-east Europe they start approximately at September 5th.

Toutes les information et dates sont indiquées pour des variétés avec une réaction de 8 semaines et une culture effectuée au 50è degré de latitude (Région de Francfort/Main).
Au sud et au sud-est de l'Europe, les jours courts naturels commencent vers le 5 septembre.

Minden idő pont a 50. széleségi körön (Frankfurt környéke) érvényes. Skandináviában pl. a természetes rövidnappal kb. szeptember 20-án kezdődik, Dél és Délkelet-Európában szeptember 5-én.

Deze informatie betreft soorten met een 8 weekse reaktie. De termijnen hebben betrekking op de 50st breedtegraad (Regio Frankfurt am Main).
In noordeuropa begint de natuurlijke kortedag circa op 20 september, in zuideuropa en zuidoosteuropa begint deze circa op 5. september.

Kalender · *Calendar · Kalender*

2026

27. - 30.01.IPM · 09. - 12.06. Flower Trials · 03. - 05.11 Trade Fair Aalsmeer

Januar

KW	Mo	Di	Mi	Do	Fr	Sa	So
1				1	2	3	4
2	5	6	7	8	9	10	11
3	12	13	14	15	16	17	18
4	19	20	21	22	23	24	25
5	26	27	28	29	30	31	

Februar

KW	Mo	Di	Mi	Do	Fr	Sa	So
5							1
6	2	3	4	5	6	7	8
7	9	10	11	12	13	14	15
8	16	17	18	19	20	21	22
9	23	24	25	26	27	28	

März

KW	Mo	Di	Mi	Do	Fr	Sa	So
9							1
10	2	3	4	5	6	7	8
11	9	10	11	12	13	14	15
12	16	17	18	19	20	21	22
13	23	24	25	26	27	28	29
14	30	31					

April

KW	Mo	Di	Mi	Do	Fr	Sa	So
14			1	2	3	4	5
15	6	7	8	9	10	11	12
16	13	14	15	16	17	18	19
17	20	21	22	23	24	25	26
18	27	28	29	30			

Mai

KW	Mo	Di	Mi	Do	Fr	Sa	So
18				1	2	3	
19	4	5	6	7	8	9	10
20	11	12	13	14	15	16	17
21	18	19	20	21	22	23	24
22	25	26	27	28	29	30	31

Juni

KW	Mo	Di	Mi	Do	Fr	Sa	So
23	1	2	3	4	5	6	7
24	8	9	10	11	12	13	14
25	15	16	17	18	19	20	21
26	22	23	24	25	26	27	28
27	29	30					

Juli

KW	Mo	Di	Mi	Do	Fr	Sa	So
27			1	2	3	4	5
28	6	7	8	9	10	11	12
29	13	14	15	16	17	18	19
30	20	21	22	23	24	25	26
31	27	28	29	30	31		

August

KW	Mo	Di	Mi	Do	Fr	Sa	So
31						1	2
32	3	4	5	6	7	8	9
33	10	11	12	13	14	15	16
34	17	18	19	20	21	22	23
35	24	25	26	27	28	29	30
36	31						

September

KW	Mo	Di	Mi	Do	Fr	Sa	So
36		1	2	3	4	5	6
37	7	8	9	10	11	12	13
38	14	15	16	17	18	19	20
39	21	22	23	24	25	26	27
40	28	29	30				

Oktober

KW	Mo	Di	Mi	Do	Fr	Sa	So
40				1	2	3	4
41	5	6	7	8	9	10	11
42	12	13	14	15	16	17	18
43	19	20	21	22	23	24	25
44	26	27	28	29	30	31	

November

KW	Mo	Di	Mi	Do	Fr	Sa	So
44							1
45	2	3	4	5	6	7	8
46	9	10	11	12	13	14	15
47	16	17	18	19	20	21	22
48	23	24	25	26	27	28	29
49	30						

Dezember

KW	Mo	Di	Mi	Do	Fr	Sa	So
49		1	2	3	4	5	6
50	7	8	9	10	11	12	13
51	14	15	16	17	18	19	20
52	21	22	23	24	25	26	27
53	28	29	30	31			

1. Januar	Neujahr	1. Mai	Tag der Arbeit	3. Oktober	Tag der Deutschen Einheit
3. April	Karfreitag	14. Mai	Christi Himmelfahrt	25. Dezember	1. Weihnachtstag
6. April	Ostermontag	25. Mai	Pfingstmontag	26. Dezember	2. Weihnachtstag

2027

26. - 29.01.IPM · 15. - 18.06. Flower Trials · 09. - 11.11 Trade Fair Aalsmeer

Januar

KW	Mo	Di	Mi	Do	Fr	Sa	So
53					1	2	3
1	4	5	6	7	8	9	10
2	11	12	13	14	15	16	17
3	18	19	20	21	22	23	24
4	25	26	27	28	29	30	31

Februar

KW	Mo	Di	Mi	Do	Fr	Sa	So
5	1	2	3	4	5	6	7
6	8	9	10	11	12	13	14
7	15	16	17	18	19	20	21
8	22	23	24	25	26	27	28

März

KW	Mo	Di	Mi	Do	Fr	Sa	So
9	1	2	3	4	5	6	7
10	8	9	10	11	12	13	14
11	15	16	17	18	19	20	21
12	22	23	24	25	26	27	28
13	29	30	31				

April

KW	Mo	Di	Mi	Do	Fr	Sa	So
13				1	2	3	4
14	5	6	7	8	9	10	11
15	12	13	14	15	16	17	18
16	19	20	21	22	23	24	25
17	26	27	28	29	30		

Mai

KW	Mo	Di	Mi	Do	Fr	Sa	So
17						1	2
18	3	4	5	6	7	8	9
19	10	11	12	13	14	15	16
20	17	18	19	20	21	22	23
21	24	25	26	27	28	29	30
22	31						

Juni

KW	Mo	Di	Mi	Do	Fr	Sa	So
22		1	2	3	4	5	6
23	7	8	9	10	11	12	13
24	14	15	16	17	18	19	20
25	21	22	23	24	25	26	27
26	28	29	30				

Juli

KW	Mo	Di	Mi	Do	Fr	Sa	So
26				1	2	3	4
27	5	6	7	8	9	10	11
28	12	13	14	15	16	17	18
29	19	20	21	22	23	24	25
30	26	27	28	29	30	31	

August

KW	Mo	Di	Mi	Do	Fr	Sa	So
30							1
31	2	3	4	5	6	7	8
32	9	10	11	12	13	14	15
33	16	17	18	19	20	21	22
34	23	24	25	26	27	28	29
35	30	31					

September

KW	Mo	Di	Mi	Do	Fr	Sa	So
35			1	2	3	4	5
36	6	7	8	9	10	11	12
37	13	14	15	16	17	18	19
38	20	21	22	23	24	25	26
39	27	28	29	30			

Oktober

KW	Mo	Di	Mi	Do	Fr	Sa	So
39					1	2	3
40	4	5	6	7	8	9	10
41	11	12	13	14	15	16	17
42	18	19	20	21	22	23	24
43	25	26	27	28	29	30	31

November

KW	Mo	Di	Mi	Do	Fr	Sa	So
44	1	2	3	4	5	6	7
45	8	9	10	11	12	13	14
46	15	16	17	18	19	20	21
47	22	23	24	25	26	27	28
48	29	30					

Dezember

KW	Mo	Di	Mi	Do	Fr	Sa	So
48			1	2	3	4	5
49	6	7	8	9	10	11	12
50	13	14	15	16	17	18	19
51	20	21	22	23	24	25	26
52	27	28	29	30	31		

1. Januar	Neujahr	1. Mai	Tag der Arbeit	3. Oktober	Tag der Deutschen Einheit
26. März	Karfreitag	6. Mai	Christi Himmelfahrt	25. Dezember	1. Weihnachtstag
29. März	Ostermontag	17. Mai	Pfingstmontag	26. Dezember	2. Weihnachtstag

Vertrieb · *Selling Consultants · Voorkooppartner*

LEON HÜNTING
Verkaufsleiter
Salesmanager

Telefon: +49 2874 91 36 27
Telefax: +49 2874 91 36 22
Mobil: +49 163 518 4040
leon.huenting@brandkamp.de

① **HeMa HANDELSVERTRETUNG GMBH & CO.KG**

JÜRGEN MAWICK
D-22848 Norderstedt · Kirchenstraße 15
Telefon: +49 40 5 23 13 65
Mobil: +49 172 9 14 12 63
mawick@wtnet.de

ROBIN HERZOG
D-22850 Norderstedt
Ernst - Bader Ring 12
Mobil: +49 160 97 36 70 76
robin.herzog@web.de

② **COLBECHER VERTRIEB**

SVEN COLBECHER
D-40223 Düsseldorf
Gantenbergweg 408
Mobil: +49 173 25 72 694
sven@colbecher-vertrieb.de

MARCEL BLANARS
D-40223 Düsseldorf
Gantenbergweg 408
Mobil: +49 176 - 564 762 40
m.blanars@colbecher-vertrieb.de

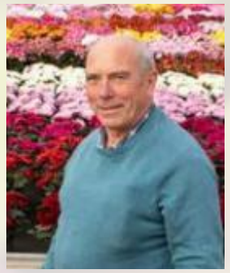

③ **HANDELSVERTRETUNG FÜR DEN GARTENBAU**
CHRISTOF VOLKEMER
D-02999 Lohsa
Grüner Weg 12
Telefon: +49 35724 56 87 01
Mobil: +49 175 1511 663
ch.volkemer@volkemer.net

④ **BOTANA GMBH**

THORSTEN UNTERSEHER
D-63619 Bad Orb · Leimbachstr. 38
Telefon: +49 6052 40 89 84
Telefax: +49 6052 80 16 34
Mobil: +49 172 56 28 755
thorsten.unterseher@me.com

OSWALD MÜLLER
D-63637 Jossgrund · Waldsiedlung 9
Telefon: +49 6059 90 95 10
Telefax: +49 6059 909511
Mobil: +49 172 56 33 671
oswald-mueller@gmx.de

⑤ ⑥

HEINZ UNTERSEHER
D-63619 Bad Orb · Leimbachstraße 40
Telefon: +49 6052 55 09
Telefax: +49 6052 65 09
Mobil: +49 172 5 62 55 09
h.unterseher@t-online.de

NIEDERLANDE, BELGIEN-FLANDERN, GROSSBRITANNIEN

ANDRÉ ELIJZEN
D-46419 Isselburg - Anholt
In der Flora 6
Mobil: +31 651 80 27 00
andre.elijzen@brandkamp.de

FRANKREICH, BELGIEN-WALLONIE

DUCRETTET SAS
F-74240 Gaillard · Park Chatelaine
14 Rue René Cassin
Telefon: 0450 95 01 23
Telefax: 0450 95 54 71
graines@ducrettet.com
www.ducrettet.com

SCHWEIZ

WYSS SAMEN PFLANZEN AG
CH-4528 Zuchwil-Solothurn
Schachenweg 14c
Telefon: +41 32 6 86 68 68
jungpflanzen@wyssgarten.ch

MANFRED WYSS
Mobil: +41 79 3 41 38 08
manfred.wyss@wyssgarten.ch

MARKUS FORRER
Mobil: +41 79 3 41 38 03
markus.forrer@wyssgarten.ch

MARINA NUSSBAUMER
Mobil: +41 79 3 41 38 07
marina.nussbaumer@wyssgarten.ch

OLIVIER MERLE
Mobil: +41 79 2 15 49 26
olivier.merle@wyssgarten.ch

ÖSTERREICH

RENNER GMBH
A-5202 Neumarkt am Wallersee
Pfongau Mitte 5
Telefon: +43 6216 20 89 90
Telefax: +43 6216 20 89 920
office@renner-jungpflanzen.at

GTM. JOHANN RENNER
Mobil: +43 664 35 62 536
j.renner@renner-jungpflanzen.at

GTM. HORST HABERTHEUER
Mobil: +43 664 40 51 783
h.habertheuer@renner-jungpflanzen.at

GTM. MICHAEL WUTZ
Mobil: +43 664 41 32 328
m.wutz@renner-jungpflanzen.at

GTM. ALEXANDER SCHLIESING
Mobil :+43 664 28 16 461
a.schliesing@renner-jungpflanzen.at

PORTUGAL

GERAFITO, UNIPESSOAL LDA

MR. HUGO SANTOS
PT-2955-123 Pinhal Novo
Rua 25 de Abril lote 130 B, 10esq.
Telefon: +351 936579558
gerafito@gmail.com

SPANIEN

VIVERGAL, S.L.
E-15561 A Coruña San Sadurniño
O Vilar nº1 – Santa Mariña do Monte
Telefon: +34 981 49 11 96
ventas@vivergal.com · www.vivergal.com

SKANDINAVIEN

GASA GROUP DENMARK
DK-5250 Odense SV · Logistikvej 4
Telefon: +45 6548 1400
youngplants@gasagroup.com
www.gasagroup.com

TSCHECHISCHE REPUBLIK

BOHEMIASEED SPOL. S.R.O.
CZ-17037 Praha 7 · Jankovcova 18
Telefon: +420 724 561 762
info@bohemiaseed.cz
www.bohemiaseed.cz

UNGARN

BEPPLER KFT.
H-2310 Szigetszentmiklós
Gyártelep, Szélső utca 2. Vokesz irodaház
Telefon: +36 24 443 108
info@beppler.hu · www.beppler.hu

PETHŐ ZSOLT
Tel: +36 70 324 67 69

ERNHÖFFER SZABOLCS
Tel: +36 30 952 31 88

LALUSKA GERGŐ
Tel: +36 70 771 6150

TUDÓS MÁTÉ
TEL: + 36 70 551 9294

ZRENA PÉTER
TEL: +36 30 428 0221

BOSNIEN-HERZEGOWINA

GRADINA SPA D.O.O.
BA-76100 Brčko Distrikt · Uzunovica b.b.
Telefon: +387 49 212 520
Telefax: +387 49 212 520
Mobil: +387 66 693 086
gradinaspa@mts.rs

KROATIEN

EURO BROD D.O.O.
HR-35000 Slavonski Brod
Vladimira Nazora 26

Gospodarska 3, 10255 Donji Stupnik
Dubovica 43, 42231 Dubovica

nevio@euro-brod.hr +385 91 4000 267
ljiljana@euro-brod.hr +385 91 4000 264
silvio@euro-brod.hr +385 91 4000 017
www.facebook.com/eurobrodzagreb
instagram.com/eurobrod.hr
www.euro-brod.hr

RUMÄNIEN

BEPPLER SRL
RO-527166 Arcus
Str. Széchenyi István Nr. 7/A
Telefon: +40 724 225 796
Telefax: +40 372 219 999
office@beppler.ro · www.beppler.ro

ING. ATTILA TAMAS
Mobil: +40 732 593 300

ZONA ARDEAL
ING. ÁGOTA MIHÁLY
Mobil: +40 724 225-794

BLONDY ROMANIA SRL
RO-540394 Targu Mures · Str. Budiului, 68
Telefon: +40 265 267 004
office@blondyromania.ro
www.blondyromania.ro

SLOWAKEI

WESNA CO., S.R.O.
SK-941 31 Dvory nad Zitavaou
Besenovska cesta 31
Mobil: +421 903 915 424
wesna@wesna.eu · www.wesna.eu

SLOWENIEN

PICOUNT D.O.O.
SI-4240 Radovljica · Mošnje 2c
Telefon: +386 8 205 3200
Telefax: +386 8 205 3204
Mobil: +386 51 67 33 53
info@picount.si · www.picount.si

SERBIEN

ALPROM D.O.O.
RS-21410 Futog · Grmecka 28
Telefon: +381 60 0167959
mikicivan@nscable.net
dmikic67@gmail.com

PRO MIL GROUP D.O.O.
RS-11 000 Belgrad · ul. 16.oktobra br. 11/41
Telefon: +381 11 3462016
Telefax: +381 11 3462016
Mobil: +381 659167959
vladimir.djordjevic@promil.rs

BULGARIEN

M&M TRADING 2015 LTD –SOFIA
BG-1202 Sofia · 20 Tchumerna Str.
Telefon: +359 2 983 47 86
Mobil: +359 888 222 743
mmtr@datalink.bg
www.mmtrbg.com

NORTH MAZEDONIA, KOSOVO, ALBANIA

RASADNIK ANGEL
MK-1000 Skopje · ul. Finska 2/2 Indizkovo
Telefon: +38 975405056
rasadnikangel@gmail.com

GRIECHENLAND

EVOTRIS NTRIGKOGIAS GR.-KIRANOUDIS
GR-Thessaloniki · Magnisias 7 Str.
P.O.BOX 57008 Nea Magnisia
Telefon: +30 2310 75 37 72
Telefax: +30 2310 75 37 73
evotris@otenet.gr · www.evotris.gr

ESTLAND

BLOOMEST OÜ
EST-11415, Tallin, Keevise 10,
Ülemiste City
Jana Kähri
Ostujuht | Purchasing manager
Mobil: +372 513 1498
jane.hainsalu@bloomest.ee

LETTLAND

SIA ONAVA
LV-2010 Jurmala · Ganibu cels 1/3
Telefon: +371 677 55 010
Telefax: +371 677 55 010
Mobil: +371 2910 4248
vilnis@onava.lv · www.onava.lv

TÜRKEI

EGE PLANTEK ÇIÇEKÇILIK LTD.
TK-35860 Torbali/Izmir
Irfan Ertan Cad. No. 42
Telefon: +90 232 85 64 0 21
Mobil: +90 232 85 64 0 25
info@paykoc.com

RUSSLAND, GUS-STAATEN

FIRMA WOLFSCHMIDT
SAMEN & JUNGPFLANZEN
D-90427 Nürnberg
Schleswiger Straße 115
Telefon +49 911 341634
Telefax +49 911 341344
info@wolfschmidt-jungpflanzen.de

MOLDAVIEN

FRUCTUL SRL
MD-3733 com.Truseni mun. Chisinau
Str. Chicera 11
Telefon: +373 22 71 71 75
Telefax: + 373 22 71 74 42
mobil: +373 68 68 58 28
info@fructul.md · www.fructul.md

KASACHSTAN

MIRAT SADYKOV
KZ-Almaty Oblast
Kokoray 59-3, 050061 Almaty
Telefon: +7 771 775 27 33
mirat.sadykov@gmail.com

Legende · *Legend · Legende*

LIBANON
WYTCO FLORICULTURE TRADING CO. LTD
Mr. Rachad Wehbe
Phone/Fax +961 54 100 00
Mobile +961 36 30 600
wytco@cyberia.net.lb

KUWAIT, BAHRAIN, QUATAR, V.A.E., OMAN
ISEC HEIKE JANETZKO (MRS.) OWNER/CEO
D-99192 Neudietendorf · Zinzendorfer Str. 12
Mobil: +49 172 8328820
(mobile, whatsapp, viber, telegram)
heike@heikeseed.com
www.heikeseed.com

INDIEN
PRECISION AGRITECH PVT LTD.
Vijay Shinde
44/2, Theur, Near Navlakha farm
412110 Haveli, Pune
Tel: 0091 9511975757
vijayshinde5757@gmail.com

THAILAND
KANOK SEED COMANY LTD.
208 Moo 2, Tambol Pongyang · Maerim
Chiangmai
Telefon: +66 (0) 81 88 47 310
+66 (0) 81 95 22 535
+66 (0) 53 32 84 55
contact.kanokseed@gmail.com

CHINA
LEON HÜNTING
Telefon: +49 2874 91 36 27
Telefax: +49 2874 91 36 22
Mobil: +49 163 518 4040
leon.huenting@brandkamp.de

SÜDKORA
KOREA-AMERICA PLUG COMPANY LTD.
1-34, Geumjung-dong · Gun Po City
435-824 Gyeonggi-do
Telefon: +82 314277277
Telefax: +82 314271110
tkkim@kaplug.co.kr

Brandkamp-Züchtung
Brandkamp-Breeding
obtention de Brandkamp
Brandkamp nemesítés
Brandkamp-soort

13-35
Lieferwoche
delivery week
Semaine de livraison
szállítási hét
levering week

großblumig
disbud
à grosses fleurs
nagyvirágú
grootbloemig

kleinblumig
spray
à petites fleurs
kisvirágú
kleinbloemig

Traygröße
Tray size
Grandeur de plaque
tálca méret
lade maat

Blütenform • *Flower type • Forme de fleurs • virágforma • Bloemvorm*

einfach	gefüllt	spinnenblütig	pompon
single	*filed*	*spider type*	*pompon*
simple	*double*	*spider*	*pompon*
szimpla	*telt*	*pók*	*pompon*
enkel	*gevuld*	*spin*	*pompon*

ballförmig	dekorativ	anemone	Diameter
form of ball	*decorativ*	*anemone*	*diamter*
boule	*decorative*	*anemone*	*Diamétre*
gömb	*dekorativ*	*anemone*	*virág átmérő*
bol	*decoratief*	*anemoon*	*diameter*

Reaktionszeit (Wochen)
Response time • groupe de réaction • reakció (hét) • reaktiegroep

Wuchsgruppe • *vigour group • Groupe de végétation • növekedesi erély • groeisnelheid*

Kompakt wachsend	Mittelstark wachsend	Stark wachsend
slowly growing	*middle growing*	*strong growing*
Végétation lente	*Végétation moyenne*	*Végétation forte*
kompakt növededés	*középerős növekedésű*	*erős növekedésű*
compact groeiend	*medium groeiend*	*sterk groeiend*

geeignet für Kultur *suitable for Convient à la culture ajánlott fajták geschikt voor*

Mix-Töpfe	Ampel	Tunnelkultur	Microsanthen
mixed pots	*hanging basket*	*culture im plastic houses*	*Microsanthen*
en mix	*suspension de fleurs*	*culture en tunnel*	*Mircofleurs*
mix	*ampolna*	*fóliás termesztésre*	*Mikrozantén*
mixen	*hangpot*	*plastic kas*	*Microsanthen*

9 12
geeignet für Kultur im Topf
suitable for culture in pot • Convient à la culture en pots • javasolt cserép méret • geschikt voor kleinere potmaten

für Packkultur geeignet • *suitable for culture in packs • Convient à la culture en packs • pack kultúraként is termeszthető • geschikt voor packs*

geeignet für gesteuerte Kultur • *suitable for directed culture • Convient à la culture dirigée • sötétítésre alkalmas • geschikt voor verduistering*

Wo./Wk. 34 35
Monat/ month Sept. Oct.
Woche od. **Monat** der natürlichen Blütezeit
***week** or **month** of natural flower time*
***Semaine** ou **mois** de floraison naturelle*
természetes virágzási idő (naptári hét vagy naptári hónap)
natuurlijke bloeitijd

kältetolerant
freeze-tolerant
résistant au froid
hidegtűrő
Koudetolerantie

PTR	PR	RR
wenig thripsanfällig	wenig rostempfindlich	rostresistent
partial thrips resistant	*partial resistant*	*whiterust resistant*
peu thrips sensibles	*Peu sensible à la rouille*	*Résitant à la rouille blanche*
tripszre kevésbé fogékony	*rozsdára kevésbé érzékeny*	*fehérrozsdára*
weinig tripsgevoelig	*minder roestgevoelig*	*rezisztens*
		roestresistent

Laut Untersuchungen der Landwirtschafskammer Bonn/Deutschland ·
According to investigations of the Chamber of Agriculture Bonn/Germany · Selon l'enquête de la Chambre d'Agriculture de Bonn/Allemagne · a Bonn-i Agrárkamara vizsgálatai szerint · Volgens onderzoek van de Kamer van Landbouw in Bonn/ Duitsland

(S)
Lizenzpflichtige Sorte (Brandkamp-Sorte, gesetzlich geschützt oder zum Sortenschutz angemeldet)
protected variety, patent pending
Variétés redevables de royalties (Obtention Brandkamp, protégée ou en attente d'inscription)
licenszdíjas, fajtavédelem alatt álló, vagy fajtavédelme kérelmezés alatt royalty beschmermde soort

2)
Preisaufschlag 10,00 € per 1.000
additional charge 10,00 € per 1.000 • Supplément de 10,00 € les 1.000 € 10,00 feláras fajták • prijsverhoging 10,00 € per 1.000

Brandkamp´s products

Informieren Sie sich auf unserer Homepage über unsere weiteren Sortimente!
Please check out our our complete assortement on our homepage!
Informeerd u zich rustig op onze website over onze verdere prducten.

www.brandkamp.de

Mitglied bei Fleuroselect
Member of Fleuroselect
Lid van Fleuroselect

Mitglied in der Fachgruppe Jungpflanzen
Member of Fachgruppe Jungpflanzen
Lid van Fachgruppe Jungpflanzen

Flower Trials Mitglied
Member of Flower Trials
Lid van Flower Trials

Unsere Verkaufs- und Lieferbedingungen finden Sie auf unserer Homepage!
Our sales and delivery conditions can be found on our homepage!
Onze verkoop- en leveringsvoorwaarden zijn te vinden op onze homepage!

Brandkamp

worldwide

Brandkamp GmbH · Jungpflanzenvertrieb
In der Flora 6 · D-46419 Isselburg-Anholt
Tel.: +49/2874/9136-0 · Fax +49/2874/9136-22
info@brandkamp.de · www.brandkamp.de